तापमान
अधिकतम 32.0 डिग्री
न्यूनतम 25. 0 डिग्री

हरिभूमि
जांजगीर-चांपा भूमि

बिलासपुर, सोमवार, 27 जुलाई 2026

अकलतरा | बलौदा | नवागढ़ | पामगढ़ | मालखरौदा | जैजैपुर | डभरा | सक्ती

सलखन मुख्य मार्ग पोखर में तब्दील, स्कूली बच्चों सहित राहगीरों को हो रही परेशानी
4

खबर संक्षेप

प्रधानमंत्री फसल बीमा कराने के लिए सिर्फ 4 दिन शेष

सक्ती। प्रधानमंत्री फसल बीमा योजना अंतर्गत फसल बीमा कराने के लिए अब केवल 4 दिन शेष हैं। जिले के किसान 31 जुलाई तक अपनी फसलों का बीमा करा सकते हैं। जिले में धान (सिंचित एवं असिंचित), मक्का, उड़द एवं मूंगफली फसलों को अधिसूचित किया गया है। योजना का लाभ ऋणी, अऋणी, भू-धारक कृषक, बटाईदार एवं वनपट्टाधारी कृषक भी ले सकते हैं। प्राकृतिक आपदा से फसल को नुकसान होने की स्थिति में किसान 72 घंटे के भीतर केंद्र सरकार के टोल फ्री नंबर 14447 पर सूचना देकर दावा प्रक्रिया प्रारंभ कर सकते हैं। उप संचालक कृषि ने किसानों से समय रहते बीमा कराने की अपील की है।

डॉ. खूबचंद बघेल कृषक रत्न पुरस्कार के लिए आवेदन 31 तक

सक्ती। कृषि के क्षेत्र में उत्कृष्ट कार्य करने वाले किसानों को सम्मानित करने के उद्देश्य से राज्य शासन द्वारा प्रदत्त डॉ. खूबचंद बघेल कृषक रत्न पुरस्कार के लिए वर्ष 2026 के लिए कृषकों से आवेदन आमंत्रित किए गए हैं। इच्छुक कृषक 31 जुलाई तक आवेदन प्रस्तुत कर सकते हैं। उप संचालक कृषि से प्राप्त जानकारी के अनुसार पुरस्कार के लिए आवेदन पत्र उप संचालक कृषि कार्यालय तथा वरिष्ठ कृषि विकास अधिकारी कार्यालय से निःशुल्क प्राप्त किए जा सकते हैं। निर्धारित प्रपत्र में पूर्ण रूप से भरे हुए आवेदन पत्र संबंधित कार्यालय में अंतिम तिथि तक जमा किए जा सकते हैं। इस प्रतिष्ठित पुरस्कार के अंतर्गत चयनित कृषक को 2 लाख रुपये की सम्मान राशि एवं प्रशस्ति पत्र प्रदान किया जाएगा। प्राप्त आवेदनों का सत्यापन विकासखंड स्तरीय डॉ. खूबचंद बघेल कृषक रत्न पुरस्कार छानबीन समिति द्वारा किया जाएगा। इसके उपरांत जिला स्तरीय छानबीन समिति एवं राज्य स्तरीय जूरी द्वारा अंतिम चयन किया जाएगा।

चंद्रपुर में सर्वाधिक तो जैजैपुर में हुई सबसे कम बारिश

सक्ती। जिले में 1 जून से 26 जुलाई तक 489.5 मि.मी.औसत वर्षा दर्ज की गई है। बीते 24 घंटे में जिले में 0.6 मिली मीटर औसत वर्षा हुई है। प्राप्त जानकारी के अनुसार 1 जून से अब तक जिले के सक्ती तहसील में 437.8 मिली मीटर, जैजैपुर में 347.5, मालखरौदा में 554.6, डभरा में 549.5, नया बाराद्वार में 514.6, अड़भार में 483.4, हसौद में 409.8,चंद्रपुर में 640.1, एवं भोथिया में 468.2 मिली मीटर वर्षा दर्ज की गई है। 26 जुलाई की स्थिति मे तहसील सक्ती में 0.4 मिमी , जैजैपुर में 1.4, मालखरौदा में 0, डभरा में 0.5, नया बाराद्वार में 0, अड़भार में 2.1, हसौद में 1.0, चंद्रपुर में 0, एवं भोथिया में 0 मिमी वर्षा दर्ज की गई है।

प्रसव कराने पहुंची महिलाओं की बढ़ जाती है तकलीफ

सामुदायिक स्वास्थ्य केन्द्रों में स्त्री रोग विशेषज्ञ चिकित्सकों का अभाव

हरिभूमि न्यूज ⏭ जांजगीर-चांपा

जिले के 7 सामुदायिक स्वास्थ्य केंद्र में स्त्री रोग विशेषज्ञ चिकित्सक नहीं है जिसके कारण गर्भवती महिलाओं को प्रसव सहित अन्य तरह की समस्या आने पर परेशानी उठानी पड़ती है। जिम्मेदार स्वास्थ्य विभाग के अधिकारियों को इस समस्या से कोई सरोकार तक नहीं है।

गौरतलब है कि जांजगीर चांपा जिले में सात सामुदायिक स्वास्थ्य स्वास्थ्य केंद्र का संचालन किया जा रहा है। प्राथमिक स्तर का उपचार तो सामुदायिक स्वास्थ्य केंद्र में हो जाता है लेकिन संस्थागत प्रसव समेत अन्य कार्य स्वास्थ्य केंद्र में प्रभावित हो रहे हैं। जिले के सामुदायिक स्वास्थ्य केंद्र में स्त्री रोग विशेषज्ञ डॉक्टरों की समस्या विगत लंबे समय से बनी हुई है। स्त्री रोग विशेषज्ञ नहीं हो पाने के कारण प्रसव को लेकर परेशानी बढ़ जाती है। मजबूरन निजी अस्पतालों में प्रसव कराना पड़ता है। जिले के नवागढ़, अकलतरा, पामगढ़, बलौदा, खरौद, बम्हनीडीह व केरा में सामुदायिक स्वास्थ्य केंद्र का संचालन तो किया जा रहा है लेकिन ज्यादातर गर्भवती महिलाओं को इनका लाभ नहीं मिल पा रहा है। जिले के ग्रामीण क्षेत्रों में रहने वाली ज्यादातर महिलाओं की स्थिति मध्य एवं गरीब वर्ग से रहती है। ऐसे में

सरकारी अस्पताल उन महिलाओं के लिए किसी वरदान से कम नहीं रहता है ताकि महिलाओं का समुचित उपचार सरकारी अस्पतालों के माध्यम से हो सके लेकिन महिला विशेषज्ञ चिकित्सक नहीं हो पाने के कारण प्रसव के लिए महिलाओं को कई तरह की परेशानी भी उठानी पड़ती है। एक तरफ राज्य शासन के स्वास्थ्य विभाग के द्वारा महिलाओं को प्रसव के दौरान सरकारी योजनाओं का लाभ मिल सके इस बात को ध्यान में रखकर कई तरह के योजनाओं का संचालन किया जा रहा है। साथ ही संस्थागत प्रसव को बढ़ावा भी दिया जाना रहता है। इस पर सरकार के द्वारा करोड़ों रुपए खर्च भी किया जा रहे हैं वहीं दूसरी ओर ग्रामीण अंचल में रहने वाली मध्य एवं गरीब वर्ग से आने वाली गर्भवती महिलाओं को महिला चिकित्सक नहीं हो पाने के कारण सामुदायिक स्वास्थ्य केंद्र से मजबूरन निजी अस्पतालों में जाकर प्रसव कराना पड़ता है।

उच्चाधिकारियों को भेजे हैं जानकारी

जिले के सामुदायिक स्वास्थ्य केंद्र में स्त्री रोग चिकित्सकों की कमी है। जो व्यवस्था है उसके आधार पर उपचार किया जाता है। चिकित्सकों की कमी की जानकारी उच्च अधिकारियों को भेज दी गई है।

-श्रीमती अनीता श्रीवास्तव,
मुख्य चिकित्सा एवं स्वास्थ्य अधिकारी
जांजगीर-चांपा

ग्रामीण क्षेत्र के अस्पतालों की अव्यवस्था से बढ़ रही दिक्कत

ग्रामीण क्षेत्रों में स्वास्थ्य सुविधा मुहैया कराने के लिए अस्पताल तो बना दिए गए है, लेकिन जरुरी साधन संसाधन की कमी बनी हुई है। स्टाफ की कमी के साथ ही भवन की बदहाली के कारण मरीजों को परेशानी का समना करना पड़ता है। बरसात में इस तरह की परेशानी कुछ ज्यादा ही आ रही है। बारिश होते ही ग्रामीण क्षेत्रों के अस्पतालों में पानी टपकने लगता है। वहीं लगातार मूसलाधार बारिश होने पर कई स्वास्थ्य केन्द्र टापू में तब्दील हो जाते है। जैजैपुर और पामगढ़ के सामुदायिक स्वास्थ्य केन्द्र में बरसात के दिनों में इस तरह का नजारा आम हो गया है। परिसर में पानी भरने से मरीज बड़ी मुश्किल से कीचड़भरे पानी से होकर अस्पताल तक पहुंचते है। कुछ दिन पहले ही हुई मुसलाधार बारिश से सामुदायिक स्वास्थ्य केन्द्र जैजैपुर में कीचड़ के साथ पानी अस्पताल परिसर में घुस गया, जिससे डिलीवरी रूम, स्टोर रूम, जनरल वार्ड, इंजेक्शन कक्ष और ड्रेसिंग रूम सहित कई हिस्सों में घुटनों तक पानी भर गया। बारिश के पानी के साथ नाली की गंदगी और मिट्टी अस्पताल के अंदर तक पहुंच गई। स्थिति इतनी खराब हो गई कि मरीजों और उनके परिजनों को पूरी रात बेड और सामान बचाने के साथ-साथ नवजात बच्चों को सुरक्षित रखने के लिए जद्दोजहद करनी पड़ी। इसी तरह सक्ती का जिला अस्पताल परिसर भी तेज बारिश होने पर पूरी तरह पानी से घिर जाता है। हाल ही में हुई बारिश के दौरान सक्ती जिला अस्पताल में पहुंचने वाले मरीजों को भी दिक्कतों का सामना करना पड़ा।

थाना के बैरक में आरक्षक ने फांसी लगाकर की आत्महत्या

मच्छरदानी की रस्सी से लगाया फंदा, स्वास्थ्य को लेकर रहता था परेशान

हरिभूमि न्यूज ⏭ हसौद

हसौद थाना परिसर स्थित बैरक में आरक्षक ने फांसी लगाकर आत्महत्या कर ली। बैरक की खिड़की में मच्छरदानी की रस्सी के फंदे पर उसकी लाश लटकती मिली। आत्महत्या के कारण का पता लगाने पुलिस जांच में जुट गई है।

इस संबंध में मिली जानकारी के अनुसार आरक्षक जय लहरे जांजगीर-चांपा जिले के पामगढ़ थाना क्षेत्र के भलवाही गांव का निवासी था और वर्तमान में सक्ती जिले के हसौद थाना में पदस्थ था। शनिवार 25 जुलाई की शाम उसने हसौद थाना के बैरक में फांसी लगा ली। आरक्षक जय लहरे ने बैरक में लगी मच्छरदानी की रस्सी को चाकू से काटकर उसका उपयोग फंदा लगाने में किया। इसके बाद उसने बैरक की खिड़की में फंदा लगाकर आत्महत्या कर ली। घटना की जानकारी मिलते ही थाना प्रभारी ने वरिष्ठ पुलिस अधिकारियों को सूचना दी। इसके बाद आवश्यक कार्रवाई करते हुए शव को फंदे से नीचे उतारा गया और पीएचसी हसौद ले जाया गया। पति की आत्महत्या की सूचना मिलने पर मृतक

की पत्नी दिलेश्वरी लहरे पीएचसी हसौद पहुंचीं। पति का शव देखते ही वह फूट-फूटकर रोने लगीं। मृतक की पत्नी डभरा क्षेत्र के एक प्राथमिक स्कूल में शिक्षिका के पद पर पदस्थ हैं और अपने दो बच्चों के साथ डभरा में रहती हैं। घटना के बाद परिवार में मातम पसरा हुआ है। रविवार सुबह हसौद तहसीलदार गरिमा मनहर की उपस्थिति में पंचनामा कार्रवाई के बाद शव का पोस्टमार्टम कराया गया। पोस्टमार्टम के बाद शव परिजनों को सौंपा गया। आत्महत्या के कारणों का फिलहाल स्पष्ट पता नहीं चल पाया है। हसौद पुलिस ने मर्ग कायम कर मामले की जांच शुरू कर दी है।

बिगड़ते स्वास्थ्य को लेकर चिंतित था आरक्षक

पुलिस से मिली प्रारंभिक जानकारी के अनुसार आरक्षक जय लहरे लंबे समय से स्वास्थ्य संबंधी परेशानियों से चिंतित था। बताया जा रहा है कि उसका डायबिटीज बढ़ा हुआ था और उसे चलने-फिरने में भी परेशानी होती थी। स्वास्थ्य संबंधी दिक्कतों के कारण वह फील्ड ड्यूटी नहीं कर रहा था और थाना में रहकर कागजी कार्रवाई से संबंधित कार्य करता था। साथी पुलिसकर्मियों के अनुसार वह अपने बिगड़ते स्वास्थ्य को लेकर चिंतित रहता था।

हर पहलू से जांच कर रही पुलिस

रविवार को एडिशनल एसपी पंकज पटेल और डभरा एसडीओपी हसौद थाना पहुंचे। अधिकारियों ने घटनास्थल का बारीकी से निरीक्षण कर आवश्यक साक्ष्य जुटाकर आत्महत्या के कारणों का पता लगाने का प्रयास किया। पुलिस द्वारा मृतक के मोबाइल फोन, कॉल डिटेल, व्यक्तिगत दस्तावेज सहित अन्य महत्वपूर्ण पहलुओं की जांच की जा रही है। इसके अलावा आरक्षक के सहकर्मियों, परिचितों और परिवार के सदस्यों से भी पूछताछ की जा रही है, ताकि यह पता लगाया जा सके कि वह किसी मानसिक तनाव, पारिवारिक समस्या या अन्य किसी कारण से चिंतित तो नहीं था। फिलहाल घटनास्थल से किसी स्पष्ट सुसाइड नोट की पुष्टि नहीं हुई है और आत्महत्या के कारणों का पता नहीं चल सका है।

कर रहे जांच

प्रारंभिक जांच में स्वास्थ्य संबंधी परेशानी की बात सामने आई है प्रथम दृष्टया ऐसा प्रतीत हो रहा है कि आरक्षक ने स्वास्थ्य संबंधी परेशानी के चलते आत्महत्या की होगी। हालांकि मर्ग जांच के दौरान जो तथ्य सामने आएंगे, उनके आधार पर आगे की कार्रवाई की जाएगी।

-पंकज पटेल,
एडिशनल एसपी, सक्ती

डोमिनोज़ फ्रेंचाइजी के नाम पर ढाई लाख की साइबर ठगी

हरिभूमि न्यूज ⏭ अकलतरा

डोमिनोज़ पिज्जा की फ्रेंचाइजी दिलाने का झांसा देकर शातिर ठग ने 2.65 लाख की ऑनलाइन ठगी कर ली। पुलिस ने साइबर ठग को दिल्ली से गिरफ्तार किया है।

पुलिस के अनुसार अकलतरा निवासी राइस मिल संचालक संस्कार अग्रवाल उम्र 24 वर्ष ने डोमिनोज़ की फ्रेंचाइजी लेने के लिए गूगल क्रोम के माध्यम से ऑनलाइन आवेदन किया था। आवेदन के कुछ समय बाद स्वयं को कंपनी का प्रतिनिधि निखिल तिवारी बताने वाले व्यक्ति का फोन आया। उसने फ्रेंचाइजी पंजीयन के नाम पर 2 लाख 65 हजार 500 रुपए की रजिस्ट्रेशन फीस जमा कराने की बात कही। संस्कार अग्रवाल ने 10 अप्रैल 2026 को अपने बैंक खाते से बताई गई राशि आरोपी द्वारा दिए गए बैंक खाते में ट्रांसफर कर दी। बाद में जब उन्होंने

डोमिनोज़ के स्टेट हेड से संपर्क कर फ्रेंचाइजी की पुष्टि करनी चाही, तब पता चला कि उनके नाम से कोई पंजीयन हुआ ही नहीं है। इसके बाद उन्होंने साइबर हेल्पलाइन 1930 पर शिकायत दर्ज कराई। जांच में खाता दिल्ली निवासी ललित कश्यप उम्र 40 वर्ष का होना पाया गया। पुलिस ने उसे दिल्ली से गिरफ्तार कर पूछताछ की तो आरोपी ने फ्रेंचाइजी के नाम पर रकम लेने की बात स्वीकार कर ली। पुलिस ने बैंक स्टेटमेंट एवं अन्य दस्तावेज जब्त कर आरोपी को गिरफ्तार कर न्यायिक रिमांड पर भेज दिया है।

जमीन बंटवारे की रंजिश पर बड़े भाई की पिटाई, दो आरोपी गिरफ्तार

नवागढ़। जमीन बंटवारे की पुरानी रंजिश में दो भाईयों ने मिलकर अपने बड़े भाई से मारपीट करते हुए जान से मारने की धमकी दी। मामले में पुलिस ने दोनों आरोपियों को गिरफ्तार कर लिया है। पुलिस से मिली जानकारी के अनुसार प्रार्थी संतोष कुमार कश्यप निवासी खिसोरा ने रिपोर्ट दर्ज कराई कि उनके 4 भाई थे। चारों भाइयों के बीच पैत्रिक जमीन का बंटवारा हो चुका था, लेकिन छोटे भाई संतुराम कश्यप एवं छोटेलाल कश्यप उक्त बंटवारे को नहीं मान रहे थे और इसी बात की रंजिश रखते थे। 24 जुलाई को संतोष अपने दामाद के साथ मोटरसाइकिल से शिवरीनारायण जा रहा था। रास्ते में संतुराम और छोटेलाल ने रास्ता रोककर गाली-गलौच करते हुए जान से मारने की धमकी दी। इसके बाद डंडे से सिर पर वार कर दिया और जमकर मारपीट की। पुलिस ने मामले में संतुराम कश्यप एवं छोटेलाल कश्यप को गिरफ्तार कर न्यायिक रिमांड पर भेज दिया है।

पाइन लाइन बिछाने खोदी गई थी सड़क, लोगों को रही थी परेशानी

वार्डवासियों ने अपने खर्च से कराया टूटी सड़क व नाली का निर्माण

हरिभूमि न्यूज ⏭ शिवरीनारायण

नगर पंचायत शिवरीनारायण के वार्ड क्रमांक 6 स्थित महात्मा गांधी वार्ड में लंबे समय से जर्जर पड़ी सड़क की मरम्मत नहीं होने पर वार्डवासियों ने स्वयं पहल करते हुए अपने निजी खर्च से सड़क एवं नाली का निर्माण कराया। यह मार्ग वार्ड को मुख्य मंदिर मार्ग से जोड़ता है, जहां प्रतिदिन बड़ी संख्या में लोगों का आवागमन होता है।

जानकारी के अनुसार, अमृत मिशन नल-जल योजना के तहत पाइपलाइन बिछाने के लिए इस मार्ग को खोदा गया था। कार्य पूर्ण होने के बाद भी सड़क की मरम्मत नहीं कराई गई, जिससे स्थानीय लोगों को लंबे समय तक आवागमन में कठिनाइयों का सामना करना पड़ा। वार्डवासियों ने कई बार नगर पंचायत एवं संबंधित ठेकेदार से सड़क मरम्मत की मांग की, लेकिन शिकायतों के बावजूद न तो ठेकेदार

स्वयं के खर्च से सड़क निर्माण कराते वार्डवासी।

ने कार्य कराया और न ही नगर पंचायत द्वारा कोई प्रभावी कार्रवाई की गई। आखिरकार लगातार हो रही परेशानी से तंग आकर वार्डवासियों ने आपसी सहयोग से स्वयं सड़क एवं नाली निर्माण का निर्णय लिया। इस कार्य में वार्ड पार्षद जय केसरवानी ने निर्माण के लिए आवश्यक सरिया उपलब्ध कराया, जबकि विवेक पांडे, विनोद कुमार साहू, सूरज मराठा, भरत सोनी एवं श्याम कर्ष सहित अन्य वार्डवासियों ने आर्थिक सहयोग देकर निर्माण कार्य पूरा कराया। स्थानीय नागरिकों का कहना है कि यदि नगर पंचायत और संबंधित ठेकेदार समय पर अपनी जिम्मेदारी निभाते, तो लोगों को अपने निजी खर्च से निर्माण कार्य कराने की नौबत नहीं आती। वार्डवासियों ने मांग की है कि भविष्य में विकास कार्यों के बाद क्षतिग्रस्त सड़कों की समय पर मरम्मत सुनिश्चित की जाए तथा लापरवाही बरतने वाले अधिकारियों एवं संबंधित ठेकेदारों के विरुद्ध उचित कार्रवाई की जाए, ताकि आम नागरिकों को ऐसी समस्याओं का सामना न करना पड़े।

आवश्यकता है
ऑफिस के कार्य के लिए एक योग्य लड़का या लड़की की आवश्यकता है
आवश्यक योग्यता:
- कंप्यूटर का सामान्य ज्ञान
- Tally का कार्य करने का अनुभव
- MS Excel का ज्ञान
- ग्राहकों से कॉलिंग एवं बातचीत करने की क्षमता
आर्या ट्रेडर्स
रंगमहल के सामने, लच्छनपुर चौक, चांपा
8319670748, 8253099033

खबर संक्षेप

साडा स्कूल की छात्राओं ने रंगों में बताया नशा के दुष्प्रभाव

कोरबा। स्वामी आत्मानंद उत्कृष्ट हिन्दी माध्यम विद्यालय साडा में जिला नार्को कोऑर्डिनेशन केंद्र एवं जिला प्रशासन के निर्देशानुसार विद्यालय के बच्चों में नशे के खिलाफ जागरूकता फैलाने के उद्देश्य से नशा मुक्त स्वस्थ जीवन विषय पर रंगोली प्रतियोगिता का आयोजन किया गया। जिसका मुख्य उद्देश्य रंगों के माध्यम से युवाओं में नशे के दुष्प्रभाव के प्रति जागरूकता फैलाना और नशा मुक्त भारत का संदेश देना रहा । रंगोली प्रतियोगिता में स्कूली छात्राओं ने उत्साह पूर्वक हिस्सा लिया। प्रतियोगिता में निर्णायक की भूमिका में विद्यालय के प्रधान पाठक बी एल देवांगन, व्याख्याता प्रेमलता साहू, रेणुका नायक, शिक्षक कमलेश साहू ने रचनात्मकता, थीम, स्वच्छता और संदेश के आधार पर रंगोलियों का मूल्यांकन किया। प्रतिभागियों ने अपने रंगोलियो में तंबाकू, शराब, ड्रग्स के दुष्प्रभाव जैसे संबंधित सशक्त संदेश उकेरे। प्रतियोगिता में प्रथम स्थान कु.दीक्षा बरेठ, द्वितीय स्थान कु.आस्था साहू, तृतीय स्थान कु.कल्पना ने प्राप्त किया। विद्यालय के वरिष्ठ व्याख्याता बी के निराला ने बताया कि कला के माध्यम से युवा पीढ़ी तक नशा मुक्ति का संदेश सबसे प्रभावी तरीके से पहुंचता है, ऐसी प्रतियोगिताएं समाज को जागरूक करने में महत्वपूर्ण भूमिका निभाती है।

सीएसईबी चौक से शारदा विहार तक मुख्य मार्ग में किया गया पौधरोपण

कोरबा। एक पेड़ मां के नाम अभियान अंतर्गत शनिवार को नगर निगम क्षेत्रांतर्गत सीएसईबी चौक से शारदा विहार तक के मुख्य मार्ग पर सघन पौधरोपण किया गया। निगम के लेखाधिकारी भवकांत नायक के साथ मिलकर निगम के अधिकारी कर्मचारियों व आमनागरिकों ने मुख्य मार्ग पर पौधों का रोपण किया तथा पर्यावरण संरक्षण व हरित कोरबा के संकल्प को पूरा करने के लिये अपनी प्रतिबद्धता दोहराई। उल्लेखनीय है कि कलेक्टर कुणाल दुदावत के मार्गदर्शन एवं आयुक्त आशुतोष पाण्डेय के दिशा निर्देशन में जिला प्रशासन व नगर निगम के द्वारा पर्यावरण संक्षरण एवं हरित कोरबा के संकल्प को साकार के करने के उद्देश्य से एक पेड़ मां के नाम अभियान अंतर्गत सघन वृक्षारोपण का कार्य किया जा रहा है। इसकी शुरूआत 18 जुलाई को घंटाघर ओपन थियेटर मैदान में रन फार ग्रीन का वृहद आयोजन कर की गई थी। अभियान के अंतर्गत सघन वृक्षारोपण का कार्य 18 जुलाई से लगातार आगामी 60 दिनों तक किया जाएगा। अभियान के आठवें दिन सीएसईबी चौक से शारदा विहार तक के मुख्य मार्ग पर पौधरोपण किया गया।

ज्ञानदीप मंदिर विद्यालय एवं खदान परिसर में किया गया पौधरोपण

रजगामार। ज्ञानदीप मंदिर उच्चमर माध्यमिक विद्यालय एवं उप क्षेत्रीय महाप्रबंधक कार्यालय मेन इन क्लाइन रजगामार में पर्यावरण पखवाड़ा के अवसर पर एक पेड़ मां के नाम में फलदार व छायादार सहित औषधियुक्त पौधों का रोपण किया गया। इस दौरान प्राचार्य श्रीमती अभिलाषा वर्मा ने वृक्षों के महत्व को बताया। मुख्य अतिथि के रूप में श्रीमती उषा देवी दिनेश कुमार कुर्रे जनपद सदस्य, विशिष्ट अतिथि 4 व 5 खदान के मैनेज जागेश्वर महिलांगे एवं कार्यक्रम की अध्यक्षता सरपंच हरि सिंह राठिया, पंच जितेंद्र राठौर, विजय सिंह धुर्वे, दिनेश कुमार कुर्रे, हृदय शंकर यादव पूर्व सांसद प्रतिनिधि, दुर्गा टंडन पंच प्रतिनिधि, सुमित वर्मा संचालक ज्ञानदीप मंदिर विद्यालय एवं समस्त विद्यालय स्टाफ अंजना सिंह, आभा रानी बंजारे, प्रदीप कोसले, समीर दुबे, सलेहा परवीन, प्रियंका यादव, सुकृता चौहान, अंजली सिंह, उमा गोस्वामी, आशा प्रजापति, पूजा राठौर उपस्थित रहे।

नाबालिगों का वाहन चलाना नो एंट्री का उल्लंघन पड़ा महंगा

कोरबा। सड़क सुरक्षा नियमों के उल्लंघन पर न्यायालय ने सख्त रुख अपनाते हुए दो अलग-अलग मामलों में भारी अर्थदंड लगाया है। पहला मामला नाबालिग से वाहन चलवाने का है, जिसमें न्यायालय ने वाहन स्वामी पर 26 हजार 500 का अर्थदंड लगाया। वहीं दूसरे मामले में नो-एंट्री का उल्लंघन करने पर न्यायालय ने 20 हजार का अर्थदंड लगाया है। पुलिस के अनुसार नाबालिगों द्वारा वाहन चलाने की घटनाएं सड़क सुरक्षा के लिए गंभीर खतरा हैं। ऐसे मामलों में वाहन स्वामी और अभिभावकों की जिम्मेदारी तय की जाती है। न्यायालय द्वारा लगाया गया 26 हजार 500 का अर्थदंड इसी दिशा में सख्त कार्रवाई का हिस्सा माना जा रहा है। इसी तरह नो-एंट्री क्षेत्र में वाहन प्रवेश कर यातायात नियमों का उल्लंघन करने के मामले में भी न्यायालय ने सख्त रुख अपनाते हुए संबंधित वाहन चालक पर 20 हजार रुपए का अर्थदंड लगाया। पुलिस का कहना है कि नो-एंट्री नियमों की अनदेखी से दुर्घटनाओं और यातायात अव्यवस्था की आशंका बढ़ जाती है, इसलिए ऐसे मामलों में लगातार कार्रवाई की जा रही है।

मछलियों के अवैध शिकार पर रोक लगाने विभाग की टीम ने किया दौरा

हरिभूमि न्यूज ⏭ कोरबा

मत्स्य संरक्षण अधिनियम के तहत घोषित प्रतिबंधित अवधि के दौरान अवैध मत्स्याखेट पर रोक लगाने तथा जलीय जीवों के संरक्षण के उद्देश्य से मछली पालन विभाग, जिला कोरबा द्वारा लगातार निगरानी एवं कार्रवाई की जा रही है। इसी क्रम में विभाग की विशेष टीम ने आज हसदेव बांगो जलाशय क्षेत्र का औचक निरीक्षण किया।

निरीक्षण के दौरान टीम ने जलाशय के किनारे कुछ व्यक्तियों को गैर-कानूनी रूप से 'गरी' के माध्यम से मछली पकड़ते हुए पाया। विभागीय अधिकारियों ने तत्काल मौके पर पहुंचकर उन्हें रोकते हुए पूछताछ की। पूछताछ में संबंधित व्यक्तियों ने बताया कि उन्हें वर्तमान में लागू मत्स्याखेट प्रतिबंध की जानकारी नहीं थी। इस पर विभागीय अधिकारियों ने उन्हें मत्स्य संरक्षण के महत्व, प्रजनन काल के दौरान मछलियों के संरक्षण की आवश्यकता तथा प्रतिबंधित अवधि में मत्स्याखेट पर लगाए गए प्रतिबंध के संबंध में विस्तार से जानकारी दी। अधिकारियों ने स्पष्ट किया कि प्रतिबंधित अवधि में किसी भी प्रकार का मत्स्याखेट पूर्णतः प्रतिबंधित है तथा यह मत्स्य संरक्षण अधिनियम के अंतर्गत दंडनीय अपराध है। अधिकारियों ने संबंधित व्यक्तियों को कड़ी चेतावनी देते हुए कहा कि भविष्य में यदि कोई भी व्यक्ति प्रतिबंधित अवधि के दौरान मछली पकड़ते हुए पाया जाता है, तो उसके विरुद्ध मत्स्य अधिनियम के प्रावधानों के तहत नियमानुसार कड़ी कानूनी कार्रवाई की जाएगी तथा जुर्माने सहित अन्य दंडात्मक प्रावधान लागू किए जाएंगे। विभाग ने यह भी बताया कि अवैध मत्स्याखेट पर रोक लगाने के लिए जलाशयों एवं अन्य जल स्त्रोतों में नियमित गश्त एवं औचक निरीक्षण की कार्रवाई निरंतर जारी रहेगी।

हसदेव बांगो बांध में अवैध मत्स्याखेट की मिल रही थी शिकायतें

खास बातें

- प्रतिबंधित समयावधि में मछलियों के शिकार की विभाग तक पहुंची थी शिकायत

राज्य सरकार ने भर्ती के लिए जारी किया नोटिफिकेशन, 21 अगस्त तक लिए जा रहे हैं आवेदन

प्रायमरी स्कूल में शिक्षकों के 200 से अधिक पद खाली, 100 पर होगी भर्ती

हरिभूमि न्यूज ⏭ कोरबा

जिले में सहायक शिक्षक के 200 से अधिक पद रिक्त हैं और भर्ती केवल 100 पदों पर होने जा रही है। सहायक शिक्षक प्रायमरी स्कूल में सेवाएं देते हैं। भर्ती के लिए राज्य सरकार के द्वारा जारी किए गए नोटिफिकेशन में जिले को 100 पद ही मिले हैं।

शिक्षकों की भर्ती को लेकर पिछले दो साल से कवायद चल रही थी। अब जाकर भर्ती प्रक्रिया की शुरुआत हुई है। किन्तु जो उम्मीद जिले की शिक्षा व्यवस्था में विभाग की बनी थी वह राज्य सरकार के द्वारा जारी किए गए भर्ती विज्ञापन से पूरी होते नहीं दिख रही है। वर्तमान में जिले में 200 से अधिक पद सहायक शिक्षकों के प्रायमरी स्कूल में रिक्त हैं। स्कूल शिक्षा विभाग के द्वारा जिले से मांगी गई जानकारी के आधार पर शिक्षा विभाग के द्वारा जानकारी भेजी गई है। उक्त जानकारी के बाद भी जिले को केवल 100 पद मिलना शिक्षा व्यवस्था के सुधारने के लिए किए जा रहे प्रयास को झटका माना जा रहा है। बताया जाता है कि पूरे पांच ब्लाक के प्रायमरी स्कूल में 2 सौ से ढाई सौ के लगभग पद रिक्त हैं। और भर्ती जिस तरह से 100 पदों पर की जा रही है उससे प्रायमरी स्कूल में सैकड़ों पद फिर रिक्त रह जाएंगे और आने वाले शिक्षण सत्र में भी भर्ती के बाद भी छात्र शिक्षकों की कमी से जूझते नजर आएंगे।

फाइल फोटो

मिडिल स्कूल भर्ती का है इंतजार

मिडिल स्कूल में शिक्षकों के रिक्त पद होने के बाद भी भर्ती के लिए विज्ञापन जारी होने से बीएड डिग्रीधारी शिक्षित बेरोजगारों के सामने संशय की स्थिति बनी हुई है। राज्य सरकार ने 5 हजार पदों पर भर्ती की घोषणा की थी। वर्तमान में शिक्षक और लेक्चरर के सैकड़ों पद अभी भी जिले में रिक्त हैं। हालांकि पदोन्नति की प्रक्रिया में लेक्चरर के पद भरे जाएंगे उसके बावजूद पद रिक्त रहेंगे।

एकल शिक्षकीय स्कूलों की जानकारी

ब्लाक	स्कूल	शिक्षक विहीन
कोरबा	18	0
कटघोरा	15	0
करतला	27	0
पाली	22	1
पोड़ी उपरोड़ा	36	2

मानदेय शिक्षक दे रहे सेवाएं

बीते तीन वर्ष से शिक्षकों की कमी से जूझ रहे स्कूलों में मानदेय शिक्षक प्रायमरी से लेकर हाई स्कूल तक अपनी सेवाएं दे रहे हैं। जिससे कुछ हद तक चरमराती शिक्षा व्यवस्था को सहारा जरूर मिला है। 11 से लेकर 13 हजार तक के मानदेय पर बीते तीन वर्ष से अपनी सेवाएं देने वाले मानदेय शिक्षकों के कुल 200 से अधिक पदों पर भर्ती हुई थी। उसके बावजूद प्रायमरी स्कूल और मिडिल स्कूलों में शिक्षकों की कमी बनी हुई है।

अनियंत्रित बाइक पानी में पलटने से ग्रामीण की दर्दनाक मौत

पानी में तैरता युवक का शव।

हरिभूमि न्यूज ⏭ कटघोरा

कटघोरा थाना क्षेत्र के अंतर्गत ग्राम जेंजरा में एक दर्दनाक हादसा सामने आया है, जहाँ बाइक अनियंत्रित होकर सड़क किनारे पानी में गिर जाने से एक ग्रामीण की डूबकर मौत हो गई। घटना की सूचना मिलते ही कटघोरा पुलिस मामले की जांच में जुट गई है।

खास बात

- कटघोरा थाना क्षेत्र के जेंजरा-पतरापाली मार्ग की घटना

मिली जानकारी के अनुसार, मृतक की पहचान राम सिंह नेटी 52 वर्ष, निवासी जेंजरा के रूप में हुई है। घटना शुक्रवार की बीती रात की बताई जा रही है, जब राम सिंह अपनी बाइक से जेंजरा से पतरापाली मार्ग की ओर जा रहे थे। इसी दौरान पतरापाली रोड पर उनकी बाइक अचानक अनियंत्रित हो गई और सीधे सड़क किनारे भरे पानी में जा गिरा। रात का समय होने और पानी गहरा होने के कारण राम सिंह खुद को बाहर नहीं निकाल सके और डूबने से उनकी मौत हो गई। सुबह राहगीरों द्वारा हादसे की जानकारी मिलने पर पुलिस को सूचित किया गया। कटघोरा पुलिस को दिया गया। सूचना मिलते ही पुलिस मौके पर पहुंची और मामले में वैधानिक कार्यवाही कर शव को परिजनों के सुपुर्द कर मामले की जांच कर रही है। पुलिस हादसे के कारणों और परिस्थितियों की विस्तृत जांच कर रही है।

विद्युत खंभे के बाद रेलिंग से टकराई पिकअप कनकी क्षेत्र में तीन घंटे बिजली आपूर्ति रही ठप

हरिभूमि न्यूज ⏭ कोरबा

झमाझम बारिश के बीच सड़क में फिसलन से हादसे का खतरा भी बढ़ गया है। गुरूवार की सुबह एक तेज रफ्तार पिकअप के चालक अपनी वाहन से नियंत्रण खो बैठा और हाईटेंशन विद्युत प्रवाहित खंभे के बाद रेलिंग में जा टकराई। हादसे में पिकअप वाहन चालक गंभीर रूप से घायल हो गया जिसे स्थानीय लोगों की मदद से अस्पताल दाखिल कराया गया।

घटना उरगा थानांतर्गत कनकी भादा मार्ग में घटित हुई। बताया जा रहा है कि बीते कुछ दिनों से हो रही झमाझम बारिश के कारण सड़क में फिसलन बढ़ गई है। इस बात से अंजाम चालक तेज रफ्तार में पिकअप चलाते हुए कोरबा से बिलासपुर की ओर जा रहा था। उसने पिकअप से नियंत्रण खो दिया। अनियंत्रित पिकअप सड़क में फिसलते हुए पहले हाईटेंशन विद्युत प्रवाहित खंभे से टकराने के बाद रेलिंग से जा भिड़ी। घटना में वाहन क्षतिग्रस्त हो गया। पिकअप चालक को भी गंभीर चोटें आई। हादसा होते ही मौके पर ग्रामीणों की भीड़ लग गई। ग्रामीणों ने चालक को किसी तरह वाहन से बाहर निकाला। साथ ही पुलिस को सूचना दी। पुलिस ने मौके पर पहुंचकर संजीवनी एक्सप्रेस की मदद से चालक को इलाज के लिए रवाना किया। पिकअप की ठोकर से हाईटेंशन विद्युत तार सहित खंभा उखड़कर गिर गया था, जिससे बड़ी अनहोनी हो सकती थी। जिसे लेकर ग्रामीणों ने विद्युत विभाग को सूचना दी। विद्युत विभाग ने तत्कान बिजली आपूर्ति बंद की, तब कहीं जाकर ग्रामीणों ने राहत की सांस ली। क्षेत्र में खंभा गिरने की वजह से करीब तीन घंटे तक विद्युत आपूर्ति ठप रहा। बहरहाल चालक का इलाज जारी है। उसे खतरे से बाहर बताया जा रहा है। प्रारंभिक जांच में तेज रफ्तार व सड़क में फिसलन को हादसे का कारण माना जा रहा है।

दुर्घटनाकारित पिकअप।

गतिअवरोधक व संकेतक की मांग

ग्रामीणों का कहना है कि मार्ग में अक्सर बरसात के लगते ही हादसे बढ़ जाते हैं। इस दौरान रेलिंग व विद्युत पोल के टूटने से न सिर्फ यातायात व्यवस्था चरमरा जाती है, बल्कि जानमाल का खतरा भी बना रहता है। ग्रामीणों ने रफ्तार पर अंकुश लगाने गतिअवरोधक व चालकों को सावधान करने संकेतक बोर्ड लगाने की मांग की है।

स्टेट शूटिंग प्रतिस्पर्धा में कोरबा के खिलाड़ियों ने दिखाया हुनर

कोरबा। भारतीय राइफल संघ के तत्वाधान हर वर्ष की भांति छत्तीसगढ़ प्रदेश राइफल एसोसिएशन द्वारा आयोजित 25वीं राज्य स्तरीय शूटिंग स्पर्धा का आयोजन किया गया। जिसमें प्रदेश के विभिन्न जिलों के शूटर्स ने उत्कृष्ट प्रदर्शन किया। इस प्रतियोगिता का आयोजन हर वर्ष जिंदल स्टील एवं पावर लिमिटेड द्वारा किया जाता है। 9 जुलाई को शुरू हुई इस प्रतियोगिता का समापन 21 जुलाई को छत्तीसगढ़ के डीजीपी द्वारा किया गया। प्रतियोगिता में कोरबा जिले के खिलाड़ी एवं कोच आकाश सराफ ने 50 मीटर 3 पोजीशन राइफल शूटिंग मेंस प्रतिस्पर्धा में 523 अंक हासिल कर पहला स्थान ला कर गोल्ड मैडल (स्वर्ण पदक) हासिल किया और प्री नेशनल के लिए क्वालीफाई हुए। वहीं जांजगीर जिले के यश पीटर आसना ने 50 मीटर राइफल शूटिंग प्रोन पोजीशन में शानदार प्रदर्शन दिखाते हुए ब्रॉन्ज मेडल (कांस्य पदक) हासिल किया ।

TOP IN JANJGIR
GURUKRIPA COLLEGE
ADMISSION GUIDENS 2026-27
SC/ST/OBC FEE Discount 20%

SN.	Cours	Duration	Qualification
1.	BMLT (बेचलर ऑफ मेडिकल लैब टेक्नीसियन)	3 Year	12th Bio
2	DMLT (डिप्लोमा इन मेडिकल लैब टेक्नीसियन)	2 Year	12th Bio
3.	B.Sc Nursing (बेचलर ऑफ साइंस)	4 Year	12th Bio
4.	OT (ऑपरेशन थियेटर असिस्टेंट)	2 Year	12th Bio
5.	B. PHARMA, D. PHARMA (डिप्लोमा इन फार्मेसी)	4 & 2 Year	12th Bio & Maths

Kamla Complex, Nehru Chowk, Bilaspur 07752-796378, 9329528463, 9329536742

छत्तीसगढ़ शासन में VTP पंजीयन क्रमांक 223793647P003
प्रवेश प्रारंभ
पैरामेडिकल एवं नर्सिंग कोर्स
विगत 10 वर्षों से संचालित जॉजगीर चांपा जिले का एकमात्र संस्था
(NSDC/SDMS C.N. 69240)
नि-शुल्क पाठ्यक्रम (Free Courses): जनरल ड्यूटी असिस्टेंट होम हेल्थ एड
100% नौकरी में सहयोगी पाठ्यक्रम / योग्यता 10वीं एवं 12वीं / हॉस्टल सुविधा उपलब्ध
अस्पतालों या पैथोलैब मे कार्यरत विद्यार्थियों के लिए पत्राचार एवं साप्ताहिक सुविधा उपलब्ध
कोर्सेस
- DMLT - डिप्लोमा इन मेडिकल लैब टेक्नीशियन
- MPW - पोस्ट डिप्लोमा इन मल्टी पर्पस हेल्थ वर्कर
- EMT - पोस्ट डिप्लोमा इन इमरजेंसी मेडिकल टेक्नीशियन
- OT - टेक्नीशियन
पोस्ट ग्रेजुएट डिप्लोमा इन फिजिशियनअसिस्टेंट
- X-RAY टेक्नीशियन
आकाश एजुकेशनल एकेडमी
पता: रजनीश बुक डिपो के सामने, तिवारी कॉम्प्लेक्स, केरा रोड जॉजगीर मो. 8770638375, 9399743304

डीआईजी एलिसेला ने किया 13वीं वाहिनी मड़वारानी का वार्षिक निरीक्षण

हरिभूमि न्यूज ⏭ कोरबा

छत्तीसगढ़ सशस्त्र बल (छसबल) उत्तर क्षेत्र सरगुजा के पुलिस उप महानिरीक्षक आईके एलिसेला ने 24 जुलाई को 13वीं वाहिनी छसबल, मड़वारानी का वार्षिक निरीक्षण किया।

इस दौरान दौरान डीआईजी ने क्वार्टर गार्ड की सलामी ली और कार्यालय के विभिन्न शाखाओं तथा दस्तावेजों की गहन जांच की। इसके पश्चात जवानों की समस्याओं और मांगों को सीधे जानने के लिए सैनिक सम्मेलन का आयोजन किया गया, जिसमें जवानों द्वारा रखी गई समस्याओं का मौके पर ही विधिवत निराकरण किया गया। सैनिक सम्मेलन को संबोधित करते हुए डीआईजी एलिसेला ने पुलिस वर्दी की गरिमा और महत्ता को रेखांकित किया। उन्होंने सभी जवानों को नशे की लत से पूरी तरह दूर रहने की सख्त हिदायत दी। साथ ही, जवानों को अपनी कार्यक्षमता, कार्यकुशलता और प्रोफेशनल स्किल में बढ़ोतरी के लिए विभिन्न ऑनलाइन प्लेटफॉर्म्स पर उपलब्ध कोर्स करने के लिए प्रोत्साहित किया। कार्यक्रम के दौरान हरियर छत्तीसगढ़ योजना के अंतर्गत वाहिनी परिसर में फलदार पौधों का रोपण भी किया गया।

निरीक्षण के दौरान उत्कृष्ट कार्य करने वाले अधिकारियों व जवानों का उत्साहवर्धन करने के लिए उन्हें उचित इनाम दिए जाने की घोषणा की गई। 13वीं वाहिनी के सेनानी (कमांडेंट) प्रशांत कतलम द्वारा डीआईजी एलिसेला का पुष्पगुच्छ देकर स्वागत किया गया। कार्यक्रम के अंत में सेनानी प्रशांत कतलम ने डीआईजी को स्मृति चिन्ह भेंट किया।

DR. ABHIMANYU'S
AYURVEDA MULTISPECIALITY HOSPITAL
PAIN | PANCHKARMA | PILES | PEDIA | GYNAE | SKIN
छत्तीसगढ़ का प्रथम 20 बिस्तरीय हॉस्पिटल जो की पूर्ण रूप से आयुर्वेदिक उपचार को समर्पित
समस्त रोगों का आयुर्वेदिक पद्धति द्वारा इलाज
हड्डी एवं जोड़ों का दर्द • नसों का रोग • मानसिक रोग • त्वचा एवं बालों का रोग • स्त्री रोग • मूत्र संबंधी रोग • मधुमेह (डायबिटीज़) • नेत्र रोग • किडनी संबंधी रोग • पेट संबंधी विकार • थायराइड मांसपेशी का रोग • अस्थमा • मोटापा • मल द्वार रोग विशेषज्ञ
प्रदेश के समस्त शासकीय अधिकारी/कर्मचारी एवं उनके परिवार के आश्रित सदस्यों के उपचार उपरांत प्रतिपूर्ति (MEDICAL REIMBURSEMENTS) हेतु छ.ग. शासन से मान्यता प्राप्त
सेक्टर -7 B कमल विहार, रायपुर (छ.ग.) 95224-66664, 62622-22003
सिटी सेन्टर- कृष्णा टॉकीज के सामने, समता कॉलोनी रायपुर (छ.ग.) 9826446666
भिलाई सेन्टर-नेहरू नगर (पूर्व), एसबीआई बैंक के पास, भिलाई(छ.ग.) 95224 66605

BHASKAR EYE CARE
भास्कर आई केयर
कालामोतिया नजर चुराता है और दर्द भी नही होता!
प्रदेश के प्रसिद्ध ग्लूकोमा विशेषज्ञ द्वारा सम्पूर्ण कालामोतिया जांच एवं उपचार
लेजर एवं बिना टांकों की ग्लूकोमा MIGS सर्जरी • आंखों की सूखती नस का इलाज
EYE PRESSURE (IOP) • GONIOSCOPY • OCT & FIELD TEST
डॉ. दिलीप लालवानी
नेत्र रोग विशेषज्ञ
फेको सर्जन एवं ग्लूकोमा विशेषज्ञ
MOORFIELDS EYE HOSPITAL, LONDON
ARAVIND EYE HOSPITAL, COIMBATORE
निरंकारी सत्संग भवन के पास, हिंद स्पोर्ट्स फुटबॉल ग्राउंड के पास, ईदगाह भाठा, रायपुर (छ.ग.) 07714024989 | 9329124989

एडवांस्ड यूरोलॉजी सेवाएं अब गावरी नर्सिंग होम में
मूत्र रोग एवं सर्जरी
किडनी की पथरी का संपूर्ण इलाज
प्रोस्टेट का संपूर्ण इलाज
यौन संबंधी समस्याएं
महिलाओं में पेशाब लीक की समस्याएं
फाफाडीह, टिम्बर मार्केट रोड, रायपुर
9827144197, 9827144777
DR. ABHISHEK GAWRI
MBBS, MS (Surgery), DrNB (Urology)
Consultant Urologist Andrologist & Reconstructive Surgery
आयुष्मान कार्ड की सुविधा उपलब्ध

प्रतीक गांधी की फिल्म 'घमासान' का टीजर जारी

मुंबई। जी5 ने अपनी ओरिजनल फिल्म 'घमासान' का ऐलान किया है, जिसमें प्रतीक गांधी मुख्य किरदार में हैं। तिग्मांशु धूलिया द्वारा निर्देशित इस क्राइम एक्शन-ड्रामा में अरशद वारसी खलनायक 'महाराज' के किरदार में नजर आए हैं। फिल्म का निर्माण जियो स्टूडियो और गोल्डन रेशियो फिल्म्स के बैनर तले किया गया है। इसकी कहानी मध्य भारत के बीहड़ों की पृष्ठभूमि पर आधारित एक ईमानदार आईपीएस अधिकारी (प्रतीक) और खूंखार डाकू सरगना (अरशद) के बीच आपसी टकराव पर आधारित है। इसका टीजर राजनीति, जातिगत समीकरण, अपराध, डर और सत्ता के दबदबे की झलक प्रस्तुत करता है। इसमें कानून और अपराध के बीच की सीधी टक्कर दिखाई गई है।

लाइफ Style

साई

फिल्म का पहला भाग दिवाली पर

एजेंसी ▶▶ मुंबई

मणिरत्नम की अनाम फिल्म में साई के साथ मुख्य किरदार में विजय सेतुपति नजर आएंगे। हाल ही में अभिनेता ने अपने सोशल मीडिया हैंडल पर कोलकाता यात्रा का वीडियो साझा करके फैंस के बीच उत्साह जगा दिया।

रणबीर कपूर की पौराणिक फिल्म 'रामायण' में साई पल्लवी माता सीता का किरदार निभाती नजर आएंगी। फिल्म का पहला भाग दिवाली, 2026 के अवसर पर दुनियाभर के सिनेमाघरों में दस्तक देगा, जिसका इंतजार हर किसी को है। ताजा खबर है कि अब साई अपनी अगली परियोजना में जुट गई हैं, जिसका निर्माण दिग्गज निर्माता मणिरत्नम कर रहे हैं। फिल्म का नाम तय नहीं है, लेकिन परियोजना का ऐलान इसी साल एक आधिकारिक पोस्ट के जरिए किया गया था।

विजय सेतुपति के साथ साई ने शुरू की शूटिंग : मणिरत्नम की अनाम फिल्म में साई के साथ मुख्य किरदार में विजय सेतुपति नजर आएंगे। हाल ही में अभिनेता ने अपने सोशल मीडिया हैंडल पर कोलकाता यात्रा का वीडियो साझा करके फैंस के बीच उत्साह जगा दिया। बताया जा रहा है कि साई और विजय शूटिंग के लिए शहर में पहुंचे हैं। हालांकि पहले उन्होंने चेन्नई में कलाकारों के साथ कई कार्यशालाओं में भाग लिया था। इससे पहले फिल्म की शूटिंग जून में होने की खबर भी आई थी। मीडिया रिपोर्ट के मुताबिक, फिल्म को रिलीज से पहले ही बड़ा डिजिटल सौदा मिल चुका है।

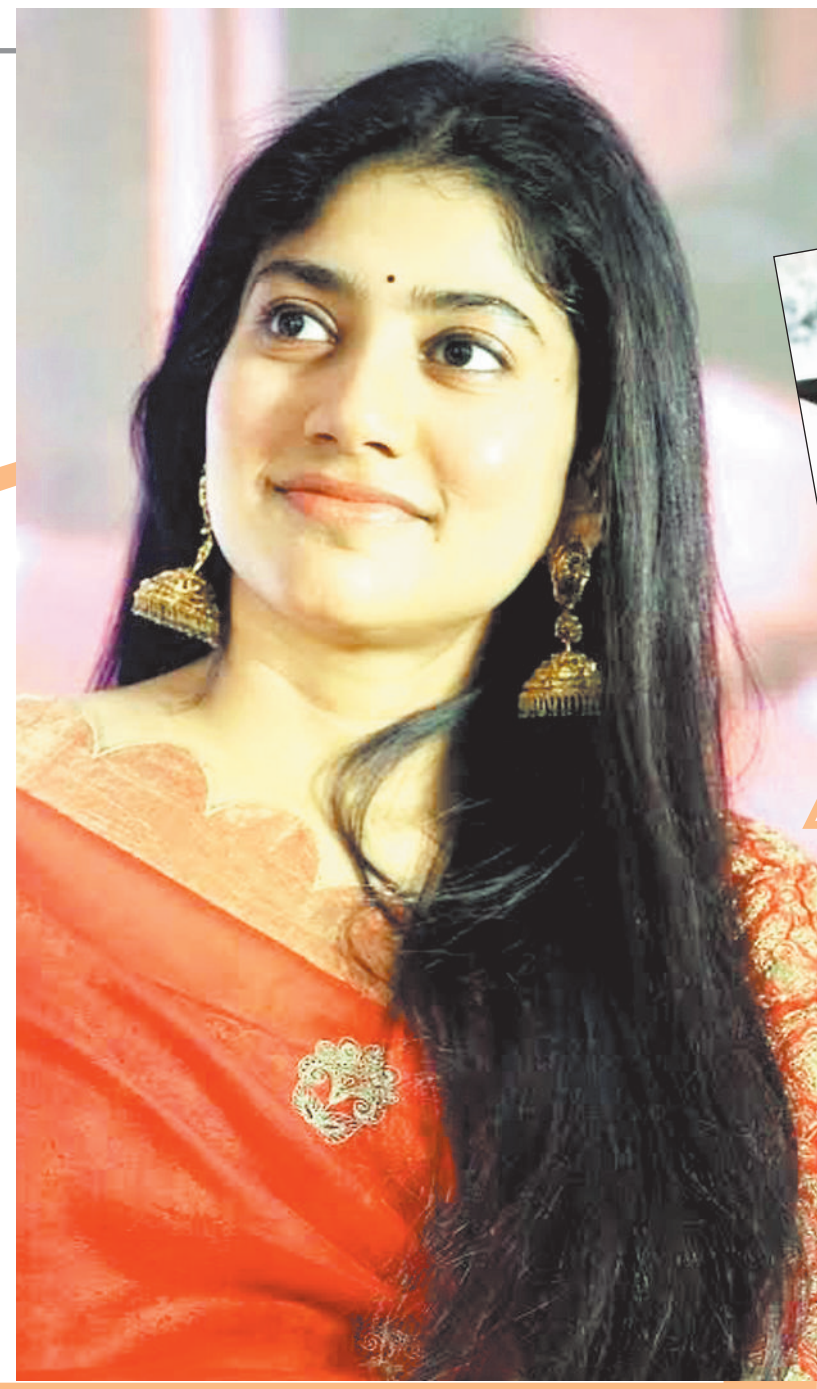

हॉलीवुड मसाला

एबेनेजर: ए... से आई पहली झलक

लॉस एंजिल्स। जॉनी डेप अपनी अगली फिल्म को लेकर चर्चा में हैं, जो हॉलीवुड में 8 साल बाद उनकी वापसी का प्रतीक है। पैरामाउंट पिक्चर्स ने 23 जुलाई को अपनी आगामी फिल्म 'एबेनेजर: ए क्रिसमस कैरल' का आधिकारिक ऐलान कर दिया है। इसमें वह 'एबेनेजर स्क्रूज' की मुख्य भूमिका निभा रहे हैं, जिसकी झलक टीजर में दिखाई गई है। बता दें, जॉनी को आखिरी बार फिल्म 'फैंटास्टिक बीस्ट्स' (2018) में देखा गया था, जिसके बाद से वह सिनेमा से दूर थे।

निर्देशक सुरेश की फिल्म में आएंगी नजर

मुंबई। मौनी रॉय को आखिरी बार वरुण धवन की फिल्म 'है जवानी तो इश्क होना है' में देखा गया था। ताजा अपडेट है कि उनके हाथ निर्देशक सुरेश कृष्णा की एक रोमांटिक फिल्म लगी है, जिसमें वह मुख्य किरदार में नजर आएंगी। दरअसल, फिल्म 'रॉकी- द रिबेल' (2006) बनाने के बाद, सुरेश करीब 20 साल बाद एक रोमांटिक फिल्म के जरिए हिंदी निर्देशन की दुनिया में वापसी कर रहे हैं। बताया जा रहा है कि फिल्म का निर्माण प्रेरणा अरोरा करेंगी। एक इंटरव्यू में निर्देशक ने कहा, ऐसी शख्सियत जो मुख्य किरदार के भावनात्मक भार को सहजता, सुंदरता और दृढ़ विश्वास के साथ निभा सके। हम दोनों (मैं और प्रेरणा) को सहज रूप से लगा कि मौनी रॉय इसके लिए आदर्श विकल्प हैं। वह बेहद आकर्षक, सुरुचिपूर्ण और प्रतिभावान हैं।

'नागबंधनम' अब ओटीटी पर दी दस्तक...

मुंबई। दक्षिण भारतीय सिनेमा की पैन-इंडिया फिल्म 'नागबंधम' इसी महीने 3 जुलाई को सिनेमाघरों में रिलीज हुई थी। करीब 21 दिनों बाद ही निर्माताओं ने इसे डिजिटल प्लेटफॉर्म पर दर्शकों के लिए मौजूद करा दिया है, जिससे लोगों के पीस वीकेंड पर इसका लुत्फ उठाने का खास मौका होगा। फिल्म ने दुनियाभर में 27.16 करोड़ रुपये का ग्रॉस कारोबार किया था। इसका निर्देशन अभिषेक नामा ने किया है, जिसमें विराट कर्ण, नाभा नतेश और ईश्वर्या मेनन मुख्य किरदारों में है। निर्माताओं ने पुष्टि की है कि 'नागबंधनम' 24 जुलाई, 2026 से अमेजन प्राइम वीडियो पर स्ट्रीम होना शुरू हो चुकी है। उन्होंने पोस्ट के साथ में कैप्शन लिखा, 'छिपे हुए खजानों को खोजने का सफर अब शुरू होता है।' ये एक माइथोलॉजिकल फैंटेसी एडवेंचर फिल्म है।

फिल्मी पर्दे पर लौटेगी 'हैरी पॉटर' की जादुई दुनिया...

लॉस एंजिल्स। जादू और रोमांच की दुनिया में ले जाने वाली लोकप्रिय फ्रैंचाइजी 'हैरी पॉटर' बड़े पर्दे पर फिर लौट रही है। इस हॉलीवुड फ्रैंचाइजी की पहली किस्त 'हैरी पॉटर और फिलॉस्फर्स स्टोन' 2001 में रिलीज हुई, जिसने 25 साल पूरे कर लिए हैं। फिल्म के सिल्वर जुबली वर्ष का जश्न मनाने के लिए वार्नर ब्रदर्स इसे बड़े पर्दे पर दोबारा से ला रहे हैं। दिलचस्प बात ये है कि फ्रैंचाइजी की सभी 8 फिल्में दोबारा से रिलीज की जाएंगी। 'हैरी पॉटर' निर्माताओं ने सोशल मीडिया पर आधिकारिक पोस्ट साझा किया है, जिसमें बताया गया है कि सीरीज को विश्वस्तर पर दोबारा से रिलीज किया जा रहा है। इसके लिए दर्शक 31 जुलाई से टिकटों को खरीद सकते हैं।

टीवी मसाला

'इंडियन आइडल 16' का ग्रैंड फिनाले आज, नहीं दिखेंगे विशाल ददलानी...

मुंबई। कई महीनों के परफॉर्मेंस, इमोशनल पलों और प्रेरणादायक कहानियों के बाद इंडियन आइडल सीजन 16 रविवार, 26 जुलाई को अपने ग्रैंड फिनाले के साथ खत्म होने वाला है। 'यादों की प्लेलिस्ट' थीम पर आधारित यह फिनाले संगीत, पुरानी यादों और जश्न से भरी शाम का वादा करता है, जिसमें छह फाइनलिस्ट में से कोई एक इंडियन आइडल की शानदार ट्रॉफी जीतेगा। हालांकि, 'इंडियन आइडल 16' के ग्रैंड फिनाले में विशाल ददलानी नहीं दिखेंगे। उन्होंने खुद इसके पीछे की वजह भी बताई है। अंशिका चोनकर, ज्योतिर्मयी नायक, मनराज वीर सिंह, मायस्मे बोसू, सुहैल सूफी और तनिष्क शुक्ला ने पूरे सीजन में जजों और दर्शकों को प्रभावित करने के बाद कॉम्पिटिशन में जगह बनाई है। जज विशाल ददलानी, श्रेया घोषाल और बादशाह ने पूरे कॉम्पिटिशन के दौरान कंटेस्टेंट का मार्गदर्शन किया है, जबकि होस्ट आदित्य नारायण ने शो को हर पड़ाव पर आगे बढ़ाया है। ग्रैंड फिनाले में कई खास मेहमान भी शामिल होंगे। श्रेया घोषाल और बादशाह के साथ जश्न मनाने के लिए उषा उत्थुप, उदित नारायण, पापोन, कुमार सानू, शहनाज गिल और उर्मिला मातोंडकर भी आएंगे, जिससे फिनाले और भी शानदार होने वाला है। विशाल लंबे समय से विवादों में बने हुए हैं और अब शो में अपनी गैरमौजूदगी के कारण चर्चा में हैं। जी हां, विशाल ददलानी इस शो के फिनाले में नजर नहीं आएंगे।

'नागिन 7' के लिए प्रियंका ने 12 घंटे की थी लगातार शूटिंग

मुंबई। टीवी एक्ट्रेस प्रियंका चाहर चौधरी ने हाल ही में एकता कपूर की सुपरनैचुरल फैंटेसी सीरीज 'नागिन 7' में लीड रोल निभाकर लोगों का दिल जीता था। सीजन खत्म होने के बाद फैंस बेसब्री से इंतजार कर रहे थे कि फिल्ममेकर-कोरियोग्राफर फराह खान अपने पॉपुलर व्लॉग के लिए प्रियंका के घर कब जाएंगी। आखिरकार यह इंतजार खत्म हो गया। फराह के लेटेस्ट व्लॉग में प्रियंका ने 'नागिन 7' साइन करने को लेकर अपनी शुरुआती हिचकिचाहट के बारे में बात की और बताया कि कैसे उन्होंने 'बैटलग्राउंड' और शो के बीच तालमेल बिठाते हुए 12 घंटे की लंबी शिफ्ट में काम किया। प्रियंका ने बताया कि उन्होंने शुरू में 'नागिन' के लिए मना कर दिया था। उन्होंने याद करते हुए कहा, 'एकता मैम ने मुझे बिग बॉस हाउस के अंदर ही नागिन का ऑफर दिया था। बाद में उन्होंने मुझे बताया कि जब दिवाकर बनर्जी कंटेस्टेंट्स को चुन रहे थे तो उन्होंने खास तौर पर उनसे कहा था कि मुझे एलिमिनेट न करें, क्योंकि वह मुझे किसी और चीज के लिए रखना चाहती थीं।

'राणाबाली' के लिए दिन-रात पसीना बहा रहे देवरकोंडा

मुंबई। विजय देवरकोंडा अपनी आगामी फिल्म 'राणाबाली' को लेकर खूब चर्चा बटोर रहे हैं। इस पीरियड ड्रामा में उनके साथ रश्मिका मंदाना मुख्य किरदार में नजर आएंगी, जिसका टीजर साल की शुरुआत में आया था। हालिया अपडेट में बताया गया है कि विजय अपनी इस फिल्म के लिए कड़े प्रशिक्षण ले रहे है, जिसमें घुड़सवारी, हथियार और युद्ध कला कौशल भी शामिल है। अभिनेता द्वारा यह कड़ा प्रशिक्षण पर्दे पर बिल्कुल असली एक्शन दिखाने के लिए किया जा रहा है। एक इंटरव्यू में एक सूत्र ने कहा, इस भूमिका के लिए विजय ने गहन तैयारी में खुद को पूरी तरह से झोंक दिया। उन्होंने घुड़सवारी के मुश्किल प्रशिक्षण सत्रों में भाग लिया, नियंत्रण और फुर्ती में महारत हासिल की, साथ ही साथ हथियार चलाना, बंदूक चलाना और नकली गोलीबारी के प्रभावों के बीच अभिनय करना सीखा, और यह सब उन्होंने घोड़े पर सवार रहते हुए किया। उन्होंने बताया कि अभिनेता ने गहन शारीरिक परिवर्तन भी अपनाया है।

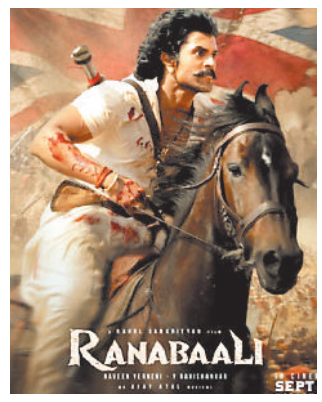

11 सितंबर को सिनेमाघरों में आएगी 'राणाबाली'

राहुल सांकृत्यान द्वारा निर्देशित पैन इंडिया फिल्म 'राणाबाली' इसी साल 11 सितंबर को सिनेमाघरों में रिलीज होने के लिए तैयार है। सूत्र ने बताया कि घुड़सवारी, उन्नत युद्ध तकनीक, हथियार चलाने का कौशल और एक गहन फिटनेस कार्यक्रम को मिलाकर, विजय ने खुद को नई सीमाओं तक पहुंचाया है, यह सुनिश्चित करते हुए कि हर फ्रेम फिल्म के पैमाने और दृष्टिकोण को दर्शाता है। इसके अलावा, उनकी आने वाली फिल्मों में 'राउडी जनार्दन' और 'वीडीएक्स शोरयुव' शामिल हैं।

'ओह माय डॉग' पर सेंसर बोर्ड ने चलाई कैंची, 7 बदलावों के बाद दिया प्रमाणपत्र

मुंबई। निर्देशक अमित राय की फिल्म 'ओह माय डॉग' सिनेमाघरों में रिलीज के लिए तैयार है। पंकज त्रिपाठी अभिनीत इसका ट्रेलर इसी हफ्ते यूट्यूब पर जारी किया गया था, जिसे लोगों की सकारात्मक प्रतिक्रिया मिली। ताजा अपडेट है कि केंद्रीय फिल्म प्रमाणन बोर्ड ने कुछ बदलावों के बाद इसकी रिलीज को हरी झंडी दिखा दी है। साथ में यू/ए रेटिंग के साथ प्रमाणपत्र भी दिया है, जिसके चलते कम उम्र के दर्शक फिल्म को माता-पिता के मार्गदर्शन में देख सकेंगे।

फिल्म में संशोधन करने का निर्देश : बॉलीवुड हंगामा के मुताबिक, सेंसर बोर्ड ने फिल्म की जिन सामग्री पर आपत्ति जताई, उनमें 'टूकॉलर' और 'डेटॉल' जैसे ब्रांडों के नाम शामिल हैं। एक अपशब्द को हटाया गया है। कुत्ते से जुड़े एक दृश्य को 2 सेकेंड छोटा किया गया है, जबकि एक अन्य दृश्य में भगवान हनुमान के फोटो फ्रेम को धुंधला किया गया है। बोर्ड ने टीम को 2 अस्वीकरण जोड़ने का भी निर्देश दिया है, जिनमें से एक बाल श्रम और दूसरा मानव तस्करी पर है।

बोर्ड के फैसले का निर्देशक ने किया सम्मान : एक इंटरव्यू में निर्देशक ने बोर्ड के निर्देश को व्यवहारिक बताया और कहा कि इस बार जिस तरह से काम हुआ है उससे वह खुश हैं। उन्होंने कहा, मैं बेहद खुश हूं। उन्होंने मुझे ऐसे कट दिए हैं जो व्यवहारिक हैं। दरअसल, उनकी पिछली फिल्म 'ओएमजी 2' (2023) को लगभग 85 संशोधनों के बाद 'ए' प्रमाणपत्र दिया गया था। 'ओह माय डॉग' इस फ्रैंचाइजी की तीसरी कड़ी है, जो 31 जुलाई, 2026 को सिनेमाघरों में रिलीज होगी।

अपूर्वा मुखीजा ने 'लॉक अप 2' में आते ही श्रद्धा को घेरा

मुंबई। अपूर्वा मुखीजा ने 'लॉक अप 2' में वाइल्डकार्ड बनकर एंट्री ली और बिना देर किए श्रद्धा को 2 मुंहा करार दिया। खाने की मेज पर माहौल तब गरमा गया, जब अपूर्वा ने श्रद्धा का एक वायरल वीडियो सामने रखा। यह वीडियो टायला के मुंबई कॉन्सर्ट का था, जहां श्रद्धा एक लड़के के कंधों पर नाच रही थीं। यह वीडियो पहले से ही इंटरनेट पर काफी चर्चा बटोर रहा था। श्रद्धा ने बताया कि वीडियो में जो लड़का था, वह उनके परिवार का हिस्सा था, कोई अनजान इंसान नहीं था। उनके बॉयफ्रेंड ऋषभ ने भी श्रद्धा का साथ दिया। उन्होंने सोशल मीडिया पर एक पोस्ट के जरिए कहां कि उन्हें अपनी प्रेमिका पर पूरा भरोसा है और उन्हें कभी भी उन पर शक करने की कोई वजह नहीं मिली। उन्होंने लोगों से श्रद्धा को नफरत भरे मैसेज भेजना बंद करने की अपील भी की।

अगर नहीं देखीं मणिरत्नम की ये फिल्में, तो ओटीटी पर आज ही लें मजा

मुंबई। भारतीय सिनेमा के दिग्गज निर्देशक मणिरत्नम अपनी शानदार कहानी कहने की शैली और यादगार फिल्मों के लिए मशहूर हैं। उन्होंने अपने लंबे करियर में कई ऐसी फिल्में बनाई हैं, जिन्हें दर्शकों और समीक्षकों दोनों का भरपूर प्यार मिला। उनकी फिल्मों में दमदार कहानी, बेहतरीन निर्देशन और शानदार अभिनय का बेहतरीन मेल देखने को मिलता है। ऐसे में आइए जानते हैं मणिरत्नम की उन बेहतरीन फिल्मों के बारे में, जिन्हें आप अलग-अलग ओटीटी प्लेटफॉर्म पर देख सकते हैं।

'पोन्नियिन सेल्वन 1,2' और 'बॉम्बे'

निर्देशक मणिरत्नम की फिल्म 'पोन्नियिन सेल्वन' का पहले और दूसरे भाग को लोगो ने खूब पसंद किया था। इसमें ऐश्वर्या राय, विक्रम, कार्ति, जयम रवि, तृषा, शोभिता धूलिपाला और प्रकाश राज मुख्य भूमिका में हैं। इसे आप प्राइम वीडियो पर देख सकते हैं। फिल्म 'बॉम्बे' मुंबई दंगों और हिन्दू मुस्लिम की शादियों पर बनी है। इस फिल्म को हिंदी के साथ-साथ तेलुगु और मलयालम में भी रिलीज किया गया था। इसे आप प्राइम वीडियो पर देख सकते हैं।

'रोजा' और 'दिल से'

फिल्म 'रोजा' के निर्देशक मणिरत्नम हैं। अरविंद स्वामी और मधु की इस फिल्म की कहानी से लेकर गाने तक सुपरहिट हुए थे। इस फिल्म ने 1995 में बंपर कमाई की थी। इसका लुफ्त आप प्राइम वीडियो पर ले सकते हैं। फिल्म 'दिल से' एक हिट मूवी साबित हुई थी। इसमें शाहरुख खान, मनीषा कोइराला और प्रीति जिंटा मुख्य भूमिका में थे। इस सुपरहिट फिल्म को आप प्राइम वीडियो पर देख सकते हैं।

'गुरु'

साल 2007 में रिलीज हुई मणिरत्नम की फिल्म 'गुरु' में ऐश्वर्या और अभिषेक बच्चन मुख्य भूमिका में थे। इस फिल्म के साथ-साथ दोनों की जोड़ी को भी लोगों ने खूब पसंद किया था। इस फिल्म को आप नेटफ्लिक्स पर देख सकते हैं।

रणबीर की बहुप्रतीक्षित फिल्म 'रामायण: पार्ट 1' दिवाली पर

मुंबई। रणबीर कपूर की बहुप्रतीक्षित फिल्म 'रामायण: पार्ट 1' दिवाली 2026 पर सिनेमाघरों में रिलीज होने के लिए तैयार है। मीडिया रिपोर्ट्स के अनुसार, यह भारतीय सिनेमा की सबसे महंगी फिल्मों में से एक मानी जा रही है। फिल्म को लेकर दर्शकों के बीच जबरदस्त उत्साह है और इससे बॉक्स ऑफिस पर बड़े रिकॉर्ड बनाने की उम्मीद की जा रही है।

खबर संक्षेप

महिला किसानों ने की राष्ट्रपति पुरस्कृत महिला किसान से मुलाकात

बहेराडीह। बहेराडीह समेत आधा दर्जन गांव के ग्रामीण महिलाओ ने सक्ती ब्लॉक के जाजंग की महिला कृषक व महामहिम राष्ट्रपति से सम्मानित श्रीमती सुशीला गबेल द्वारा क़ृषि क्षेत्र में विकसित प्राकृतिक खेती मॉडल को देखने उनके क़ृषि फार्म पहुंचे। जहां जैविक खाद, जैविक कीटनाशक बनाने की इकाई और जैविक क़ृषि मॉडल को बारीकी से अध्ययन किया। ग्रामीण स्व रोजगार प्रशिक्षण संस्थान सक्ति द्वारा ग्राम सेंदरी में आयोजित 12 दिवसीय सब्जी खेती व नर्सरी प्रबंधन प्रशिक्षण में संस्थान के निदेशक जास्टिन डुम डुम के मार्गदर्शन पर मास्टर ट्रेनर दीनदयाल यादव व फेकेल्टी आशीष कुमार पाठक द्वारा बिहान से जुड़ी स्व सहायता समूहों के महिलाओ तथा किशोरी बालिकाओं को निःशुल्क प्रशिक्षण दिया गया। प्रशिक्षण के दौरान जांजग के प्रगतिशील महिला कृषक व महामहिम राष्ट्रपति से सम्मानित महिला कृषक श्रीमती सुशीला गबेल के क़ृषि फॉर्म हॉउस, शासकीय रोपणी डोड़की, तथा ग्रामीण स्व रोजगार प्रशिक्षण संस्थान नन्दौरखुर्द का भ्रमण कराया गया।

साहित्य प्रकोष्ठ के जिला संयोजक बने डॉ. बोधीराम

जांजगीर-चांपा। जिला साहू संघ जांजगीर चांपा के जिलाध्यक्ष बालेश्वर साहू ने जिला कार्यकारिणी का विस्तार किया है जिसमें डॉ. बोधी राम साहू को जिला संयोजक साहित्य प्रकोष्ठ का महती दायित्व दिया गया है। जिला संयोजक का दायित्व मिलने पर डॉ .बोधी राम साहू ने जिलाध्यक्ष एवं पदाधिकारियों का आभार व्यक्त करते हुए कहा कि मुझे जो दायित्व दिया गया है उसका ईमानदारी से पालन करते हुए समाज की साहित्यिक चेतना को जागृत करने और बौद्धिक विकास को एक नई ऊंचाई देने सतत प्रयत्नशील रहूंगा।

सतनाम युवा संगठन ने किया 200 पौधों का रोपण

तालदेवरी। ग्राम तालदेवरी में सतनाम युवा संगठन द्वारा वृहद पौधारोपण अभियान चलाया गया। इस दौरान संगठन के सदस्यों ने मिलकर 200 पौधों का रोपण किया और उनके संरक्षण का भी संकल्प लिया। संगठन के सदस्यों ने कहा कि बढ़ते प्रदूषण और जलवायु परिवर्तन को देखते हुए प्रत्येक व्यक्ति को अपने जीवन में कम से कम एक पौधा अवश्य लगाना चाहिए। कार्यक्रम में भीम आर्मी प्रदेश सचिव कलेशवर खूंटे, संगठन के सदस्य सुरेंद्र बंजारे साहिल राज दुर्गेश खुटे वेद प्रकाश अभिषेक खुटे राज मनहर पुष्पेंद्र सोनवानी राज खुटे रामचंद्र मनहर मोक्ष मनहर उपस्थित थे।

सेवानिवृत्त शिक्षकों को शाल श्रीफल भेंट कर किया सम्मानित

सक्ती। स्वर्गीय बिसाहू दास महंत की 48 वीं पुण्यतिथि के अवसर पर विविध कार्यक्रमों का आयोजन हुआ। अधिवक्ता राकेश महंत के संयोजकत्त्व में मातृ शिशु अस्पताल सामुदायिक स्वास्थ्य केंद्र में श्रद्धांजलि सभा आयोजित किया गया। इसके बाद मरीजो को फल वितरण तथा सेवा निवृत्त शिक्षकों के सम्मान कार्यक्रम आयोजित किया गया। कार्यक्रम में नेता प्रतिपक्ष डॉक्टर चरण दास महंत, कोरबा सांसद श्रीमती ज्योत्सना चरण दास महंत, जैजैपुर विधायक बालेश्वर साहू, सूरज चरण दास महंत ,पूर्व मंत्री नोवेल वर्मा, श्याम सुंदर अग्रवाल अध्यक्ष नगर पालिका परिषद शक्ति वरिष्ठ नेता ठाकुर गुलजार सिंह ने सेवानिवृत्त शिक्षकों को माल्यार्पण कर शाल श्रीफल भेंट कर सम्मानित किया। डॉक्टर चरण दास महंत एवं ज्योत्सना चरण दास महंत एवं राकेश महंत ने शासकीय आश्रम विद्यालय मसानिया कला के लिए शिक्षक को दीवाल घड़ी प्रदान किया। कचहरी परिसर में निशुल्क स्वास्थ्य शिविर आयोजित किया गया। शिविर में डॉक्टरो द्वारा सैकड़ो अधिवक्ताओं पक्षकारो अधिकारी कर्मचारियो एवं नागरिकों का स्वास्थ्य जांच कर दवा वितरण किया गया।

निधन

निगम सिंह बैस

अकलतरा। नगर के प्रतिष्ठित नागरिक एवं ठेकेदार निगम सिंह बैस का 54 वर्ष की उम्र में आकस्मिक निधन हो गया। वे अपने पीछे एक पुत्री सहित भरा पूरा परिवार छोड़ गए। उनका अंतिम संस्कार गोपिया तालाब स्थित मुक्तिधाम में किया गया। अंतिम यात्रा में परिजन एवं नगर वासी बड़ी संख्या में शामिल हुए।

नालियों की नियमित सफाई नहीं होने से सड़क पर जमा हो रहा बरसाती पानी

सलखन मुख्य मार्ग पोखर में तब्दील, स्कूली बच्चों सहित राहगीरों को हो रही परेशानी

हरिभूमि न्यूज ▶▶ जांजगीर-चांपा

मुख्य पर बना गड्ढा व घुटने तक भरा पानी।

जिले के नवागढ़ विकासखंड अंतर्गत ग्राम सलखन में मुख्य सड़क की बदहाल स्थिति ग्रामीणों के लिए गंभीर समस्या बन गई है। बिलासपुर जाने वाला प्रमुख मार्ग बड़े-बड़े गड्ढों और जलभराव के कारण तालाब का रूप ले चुका है। सड़क पर जगह-जगह पानी भर जाने से यह समझ पाना मुश्किल हो गया है कि यहां सड़क है या पोखर। इस मार्ग से रोजाना गुजरने वाले स्कूली बच्चों, कॉलेज विद्यार्थियों, किसानों और ग्रामीणों को जान जोखिम में डालकर आवागमन करना पड़ रहा है, लेकिन इसके बावजूद समस्या के समाधान के लिए अब तक कोई ठोस पहल नहीं की गई है। सबसे अधिक परेशानी गांव के विद्यार्थियों को उठानी पड़ रही है।

शासकीय पूर्व माध्यमिक विद्यालय सलखन के छात्र-छात्राओं को गड्ढों में भरे पानी के बीच से होकर स्कूल पहुंचना पड़ रहा है। वहीं मां चंडी उच्चतर माध्यमिक विद्यालय के सामने का सड़क मार्ग भी पूरी तरह तालाबनुमा हो गया है। विद्यालय के मुख्य द्वार के सामने जलभराव होने से छात्र-छात्राओं को स्कूल आने-जाने में भारी कठिनाइयों का सामना करना पड़ रहा है। कई बार बच्चों को पानी से होकर गुजरना पड़ता है, जिससे फिसलकर चोटिल होने का खतरा हमेशा बना रहता है। अभिभावकों में भी इस स्थिति को लेकर चिंता व्याप्त है। इसी मार्ग से आसपास के गांवों के विद्यार्थी राहौद कॉलेज भी आते-जाते हैं। जलभराव और गहरे गड्ढों के कारण दोपहिया वाहन चालकों तथा पैदल राहगीरों को काफी परेशानी हो रही है। बरसात के दौरान सड़क की वास्तविक स्थिति दिखाई नहीं देती, जिससे दुर्घटनाओं की आशंका लगातार बनी रहती है। ग्रामीणों के अनुसार सड़क किनारे बनी नालियों की नियमित साफ-सफाई नहीं होने के कारण बारिश का पानी सड़क पर जमा हो रहा है। नालियां कीचड़ और गंदगी से जाम हो चुकी हैं, जिससे पानी की निकासी पूरी तरह बाधित है। ग्रामीणों का आरोप है कि इस समस्या के बावजूद ग्राम पंचायत द्वारा प्रभावी कार्रवाई नहीं की जा रही है। उनका कहना है कि सरपंच और पंचगण को कई बार समस्या से अवगत कराया गया, लेकिन अब तक सड़क की मरम्मत और जल निकासी की दिशा में कोई ठोस कदम नहीं उठाया गया।वहीं ग्राम सरपंच रामकृष्ण कश्यप ने बताया कि पंचायत द्वारा पहले नालियों की साफ-सफाई कराई गई थी, लेकिन बाद में कुछ ग्रामीणों ने नाली को पाट दिया, जिसके कारण पानी की निकासी रुक गई और सड़क पर जलभराव की स्थिति बन गई। ग्रामीणों का कहना है कि शासन विकास और बेहतर सड़क सुविधाओं के बड़े-बड़े दावे करता है, लेकिन ग्राम सलखन की यह पक्की सड़क आज बदहाली की कहानी बयां कर रही है। सड़क की जर्जर स्थिति के कारण आमजन, स्कूली बच्चे और कॉलेज के छात्र प्रतिदिन कठिनाइयों का सामना कर रहे हैं। लोगों ने प्रशासन से मांग की है कि सड़क की तत्काल मरम्मत कराई जाए, गड्ढों को भरकर आवागमन सुगम बनाया जाए तथा जाम नालियों की सफाई कर जल निकासी की स्थायी व्यवस्था सुनिश्चित की जाए, ताकि किसी बड़ी दुर्घटना से पहले इस गंभीर समस्या का समाधान हो सके।

बीमारियों से बचाव के लिए 218 मवेशियों को लगाया गया टीका

हरिभूमि न्यूज ▶▶ बहेराडीह

- गलघोंटू और एकटंगिया रोग के नियंत्रण के लिए किया जा रहा टीकाकरण

ग्राम बहेराडीह में पशुधन विकास विकास विभाग द्वारा पशुओं में गलघोटू और एकटंगिया रोग से बचाव के लिये गांव में शिविर लगाकर और बचे हुए पशुओ को घर घर जाकर चिकित्सकों के द्वारा पशु सखी और कृषि सखी एवं गौ सेवकों के सहयोग से टीकाकरण किया गया।

बरसात के दिनों में पशुओं को गलघोंटू व एकटिंगया रोग हो जाता है, जिससे बचाव के लिए पशु चिकित्सा विभाग द्वारा मवेशियों को टीका लगाया जा रहा है। इसी क्रम में बलौदा ब्लॉक के ग्राम पंचायत जाटा के आश्रित ग्राम बहेराडीह में शिविर लगाकर एवं घर-घर जाकर 218 पशुओं को टीका लगाया गया। प्रमुख पशु चिकित्सा क्षेत्र अधिकारी डॉ. जी.डी. महिलांगे एवं सहायक पशु चिकित्सा अधिकारी रामूलाल भैना ने बताया कि गलघोटू रोग पेस्टुरेला मल्टोसिडा नामक जीवाणु से होता है। इसके प्रमुख लक्षण तेज बुखार (104–107 डिग्री), गले एवं गर्दन में सूजन, सांस लेने में कठिनाई, नाक से पानी या झाग निकलना, भोजन-पानी छोड़ देना तथा अत्यधिक कमजोरी हैं। समय पर उपचार नहीं मिलने पर 1 से 2 दिनों के भीतर पशु की मृत्यु भी हो सकती है। उन्होंने बताया कि एकटंगिया रोग क्लोस्ट्रीडियम चौवोई जीवाणु के संक्रमण से होता है। इस बीमारी में तेज बुखार, पिछले पैर या कंधे की मांसपेशियों में सूजन तथा पशु का लंगड़ाकर चलना प्रमुख लक्षण हैं। उपचार नहीं मिलने पर 12 से 48 घंटे के भीतर पशु की मृत्यु हो सकती है। चिकित्सकों ने बताया कि दोनों बीमारियों से बचाव के लिए पहली बार 6 माह या उससे अधिक आयु के स्वस्थ पशुओं को टीका लगाया जाता है।

ऑल इंडिया लीनेस क्लब ने जरूरतमंद की सेवा के तहत किया वृद्धजनों का सम्मान

सक्ती। आलं इंडिया लीनेस क्लब डिस्ट्रिक्ट सीजी-1 स्वर्णिम की चार्टर अध्यक्ष लीनेस शहनाज बानो के नेतृत्व में माइक्रो चेयरपर्सन लीनेस विनीता जायसवाल ने अपने डिस्ट्रिक्ट प्रोजेक्ट जरूरतमंद की सेवा के तहत किया वृद्ध जनों का सम्मान महिला भजन मंडली के वृद्ध जनों का सम्मान साड़ी, श्री फल एवं स्वालाप्हार करा कर किया। उन्होंने कहा कि बुजुर्ग हमारे समाज की धरोहर है। हमारा कर्तव्य बनता है कि हम उनका सम्मान करें वृद्ध जनों का सम्मान उनके प्रति समाज में जीवन अनुभव का अभिनंदन करना है। इस अवसर पर डिस्ट्रिक्ट कोऑर्डिनेटर लीनेस डॉ शालू पाहवा, पूर्व लीनेस एरिया आफिसर लता नायक, सचिव लीनेस निकहत करीम मलिक, माइक्रो चेयरपर्सन एवं कोषाध्यक्ष लीनेस प्रिया दुबे, पूर्व अध्यक्ष लीनेस अल्का कंवर, लीनेस राम कुंवर साहू अनीता सिंह, अनीता राठौर, पूनम साहू, चेयरपर्सन मीरा देवांगन, माइक्रो चेयरपर्सन प्रभा जायसवाल, चेयरपर्सन लीनेस अमृता सिंह, लक्ष्मी रेड्डी, चेयरपर्सन लीनेस संगीता तिवारी, कुशल जायसवाल, गोपी जायसवाल ,जमुना जायसवाल एवं अन्य सदस्य उपस्थित रहे।

आइंस्टीन विश्वविद्यालय के वैज्ञानिकों से रूबरू हुए झालरौंदा के विद्यार्थी

हरिभूमि न्यूज ▶▶ जैजैपुर-सक्ती

- वैज्ञानिकों ने अत्याधुनिक अनुसंधान प्रयोगशालाओं का वर्चुअल कराया भ्रमण

बच्चों से ऑनलाइन संवाद करते वैज्ञानिक।

ग्रामीण अंचल के विद्यार्थियों ने अपनी प्रतिभा और जिज्ञासा के दम पर अंतरराष्ट्रीय स्तर पर एक उल्लेखनीय उपलब्धि हासिल की है।

शासकीय प्राथमिक एवं पूर्व माध्यमिक विद्यालय, झालरौंदा के विद्यार्थियों ने स्विट्जरलैंड के विश्वप्रसिद्ध ईटीएच ज़्यूरिख (स्विस फ़ेडरल इंस्टीट्यूट ऑफ़ टेक्नोलॉजी ज़्यूरिख़) के वैज्ञानिकों के साथ ऑनलाइन संवाद किया। यही वह प्रतिष्ठित विश्वविद्यालय है, जहां महान वैज्ञानिक और नोबेल पुरस्कार विजेता अल्बर्ट आइंस्टीन ने उच्च शिक्षा प्राप्त की थी और बाद में प्रोफेसर के रूप में भी अपनी सेवाएं दी थीं। ऐसे संस्थान के वैज्ञानिकों से सीधे संवाद का अवसर विद्यार्थियों के लिए प्रेरणा और गौरव का विषय बन गया। विद्यालय के शिक्षक महेन्द्र कुमार चन्द्रा एवं चंचला चन्द्रा के सतत प्रयासों और विश्वविद्यालय के साथ किए गए पत्राचार के परिणामस्वरूप ईटीएच ज़्यूरिख ने विद्यार्थियों के लिए लगभग एक घंटे का विशेष ऑनलाइन वर्चुअल लैब विजिट एवं संवाद सत्र आयोजित किया। इस दौरान वैज्ञानिकों ने अत्याधुनिक अनुसंधान प्रयोगशालाओं का वर्चुअल भ्रमण कराया और आधुनिक वैज्ञानिक शोध, अनुसंधान पद्धति तथा नवाचार से जुड़ी महत्वपूर्ण जानकारियाँ साझा कीं। संवाद के दौरान विद्यार्थियों ने विज्ञान, शोध, उच्च शिक्षा, रोबोटिक्स, आर्टिफिशियल इंटेलिजेंस (एआई) और विश्वस्तरीय विश्वविद्यालयों तक पहुंचने से जुड़े कई सवाल पूछे। वैज्ञानिकों ने सरल और प्रेरक अंदाज में सभी प्रश्नों के उत्तर देते हुए कहा कि निरंतर अध्ययन, जिज्ञासा, कड़ी मेहनत और नवाचार की सोच किसी भी विद्यार्थी को अंतरराष्ट्रीय स्तर तक पहुंचा सकती है। वैज्ञानिकों ने विद्यालय में संचालित रोबोटिक्स एवं आर्टिफिशियल इंटेलिजेंस लैब की भी सराहना की। उन्होंने विद्यार्थियों के नवाचारपूर्ण प्रयासों की प्रशंसा करते हुए उन्हें शोध आधारित नए प्रोजेक्ट विकसित करने के सुझाव दिए। इससे विद्यार्थियों को वैश्विक वैज्ञानिक समुदाय से जुड़ने और नई तकनीकों पर कार्य करने की प्रेरणा मिली।कार्यक्रम के दौरान विद्यार्थियों ने भारत और स्विट्जरलैंड के समय क्षेत्र (टाइम ज़ोन), दोनों देशों की मुद्रा, शिक्षा व्यवस्था और अनुसंधान संस्कृति के बारे में भी उपयोगी जानकारी प्राप्त की। ग्रामीण अंचल के बच्चों को विश्वस्तरीय वैज्ञानिकों से जोड़ने की यह पहल शिक्षा और नवाचार के क्षेत्र में एक प्रेरक उदाहरण के रूप में सामने आई।

एक पेड़ मां के नाम प्रकृति के प्रति जिम्मेदारी व्यक्त करने का माध्यम

हरिभूमि न्यूज ▶▶ चांपा

- भारतीय हाथकरघा प्रौद्योगिकी संस्थान में चला पौधरोपण अभियान

पौधरोपण करते जनप्रतिनिधि एवं कॉलेज स्टाफ।

पर्यावरण संरक्षण को जन आंदोलन और मातृ सम्मान से जोड़ने के उद्देश्य से भारतीय हाथकरघा प्रोद्योगिकी संस्थान लच्छनपूर में एक पेड़ मां के नाम अभियान के तहत पौधरोपण कार्यक्रम आयोजित किया गया, जिसमें सहजन,आम, अमरूद ,जामुन नीम आंवला पौधे का रोपण किया गया। उत्साह और उमंग के बीच पौधरोपण कर कार्यक्रम के मुख्य अतिथि शिशुपाल सिंह राजपूत जनपद उपाध्यक्ष बलौदा, विशिष्ट अतिथि गेंदराम छोटू कुर्रे सरपंच ग्राम पंचायत लच्छनपूर ,संस्थान के प्रभारी प्राचार्य, पदाधिकारी, कर्मचारी एवं छात्र छात्राओं ने पर्यावरण का संकल्प लिया। मुख्य अतिथि शिशुपाल सिंह राजपूत ने अपने संदेश में कहा कि एक पेड़ मां के नाम केवल पौधारोपण अभियान नहीं बल्कि अपनी मां के प्रति सम्मान और प्रकृति के प्रति जिम्मेदारी व्यक्त करने का माध्यम है वही विशिष्ट अतिथि गेंदराम छोटू कुर्रे ने अपने संदेश में बताया कि आज लगाया गया पौधा आने वाली पीढ़ियों को स्वच्छ हवा, बेहतर पर्यावरण,और सुरक्षित भविष्य देगा। संस्थान के प्रभारी प्राचार्य सौरभ सिंह ठाकुर ने अपने संदेश में वहां उपस्थित सभी से अपने जीवन के विशेष अवसरों पर भी पौधे लगाने तथा उनकी नियमित देखभाल की अपील की। संस्थान के ग्रंथपाल बिहारी लाल पटेल ने अपने संदेश में बताया कि वृक्षारोपण तभी सफल होगा जब लगाए गए पौधे जीवित रहकर बड़े वृक्ष बनेंगे। वही शिव देवांगन ने बताया कि पेड़ पर्यावरण संतुलन बनाए रखने, आक्सीजन उपलब्ध कराने ,भूजल संरक्षण तथा जैव विविधता को सुरक्षित रखने में महत्वपूर्ण भूमिका निभाते हैं। कार्यक्रम को नरेंद्र सिंह उइके ने भी संबोधित किय। कार्यक्रम को सफल बनाने में संस्थान के प्रभारी प्राचार्य सौरभ सिंह ठाकुर, ग्रंथपाल बिहारी लाल पटेल,नरेंद्र सिंह उइके, नरोत्तम कुमार देवांगन, अभय देवांगन,फैज अहमद,शिव देवांगन,मेघराज देवांगन,संतोष कंवर,रूपराम देवांगन,माघीलाल देवांगन,संजय भारद्वाज,कुमारी बाई का योगदान रहा।

हाई स्कूल में कैरियर मार्गदर्शन एवं साइबर जागरूकता अभियान

अकलतरा। शासकीय हाई स्कूल परसाही (बाना) में वेल विशर फाउंडेशन द्वारा कैरियर मार्गदर्शन संवाद एवं साइबर अपराध जागरूकता अभियान का आयोजन पूर्व प्राचार्य डीएवी स्कूल पंकज भारती, थाना अकलतरा से एसआई दिव्या कुर्रे, एसआई आशीष तथा शिक्षक शिवेंद्र विश्वकर्मा के आतिथ्य में हुआ।

मुख्य वक्ता पंकज भारती ने विद्यार्थियों से कहा कि सफलता के लिए अभी से अपने लक्ष्य का निर्धारण कर पूरी मेहनत और लगन के साथ पढ़ाई करनी होगी। उन्होंने समय के सदुपयोग और अनुशासित जीवन पर विशेष बल दिया।एसआई दिव्या कुर्रे ने साइबर अपराधों के बढ़ते मामलों की जानकारी देते हुए विद्यार्थियों को ऑनलाइन ठगी से बचने के उपाय बताए। उन्होंने कहा कि किसी भी प्रकार की साइबर धोखाधड़ी होने पर तत्काल निकटतम थाने में शिकायत दर्ज करानी चाहिए। वहीं एसआई भैया आशीष ने मोबाइल फोन के अत्यधिक उपयोग से होने वाले दुष्प्रभावों पर प्रकाश डालते हुए विद्यार्थियों को सीमित एवं आवश्यक उपयोग की सलाह दी।वेल विशर फाउंडेशन के सदस्य दीपक साहू ने योग एवं ध्यान के लाभ बताते हुए विद्यार्थियों को नियमित अभ्यास अपनाने के लिए प्रेरित किया।कार्यक्रम का संचालन वेल विशर फाउंडेशन के सचिव चिराग शर्मा ने किया, जबकि आभार प्रदर्शन विद्यालय के प्राचार्य प्रशांत साहू ने किया।इस अवसर पर वेल विशर फाउंडेशन के सचिव चिराग शर्मा,सदस्य दीपक साहू, त्रियुगीनारायण पटेल विद्यालय के शिक्षक सुखराम सिंह सिदार, किशोर देवांगन, नरेंद्र सिंह डहरिया, शकुन सिंह, आशीष सांडे, टीकाराम कैवर्त्य, विद्यालय स्टाफ जाहिर, बलराम सहित बड़ी संख्या में छात्र-छात्राएं उपस्थित रहे।

कारगिल विजय दिवस पर रक्तदान शिविर एवं यातायात जागरूकता आयोजित

रक्तदान मानव सेवा का सबसे बड़ा माध्यम : चंदेल

हरिभूमि न्यूज ▶▶ राहौद

रक्तदाताओं को सम्मानित करते फाउंडेशन के पदाधिकारी।

जीपीडी अंजोर फाउंडेशन राहौद के तत्वावधान में एवं एकता ब्लड बैंक बिलासपुर के सहयोग से कारगिल विजय दिवस के अवसर पर स्व. डॉ. भागवत देवांगन की स्मृति में रक्तदान शिविर एवं यातायात जागरूकता अभियान का आयोजन किया गया। शिविर में कुल 54लोगों ने रक्तदान किया। इस पुनीत कार्य में पति-पत्नी, पिता-पुत्र सहित राहौद नगर एवं आसपास के ग्रामों के नागरिकों ने बढ़-चढ़कर हिस्सा लिया और रक्तदान कर मानव सेवा का संदेश दिया।

इस अवसर पर जीपीडी ग्रुप के अध्यक्ष गयाराम चंदेल ने कहा कि रक्तदान मानव सेवा का सबसे बड़ा माध्यम है। हमारे द्वारा आयोजित इस शिविर में जिस तरह से नगर एवं आसपास के ग्रामीण क्षेत्रों के लोगों ने बढ़-चढ़कर हिस्सा लिया, वह सराहनीय है। स्वर्गीय डॉ. भागवत देवांगन की स्मृति में आयोजित यह शिविर समाज में सेवा और मानवता की भावना को मजबूत करने का कार्य करेगा। वहीं जीपीडी अंजोर फाउंडेशन के संयोजक प्रहलाद देवांगन ने कहा कि रक्तदान से किसी जरूरतमंद व्यक्ति का जीवन बचाया जा सकता है। इसी उद्देश्य से हर वर्ष रक्तदान शिविर का आयोजन किया जाता है। इस वर्ष भी 55 लोगों ने रक्तदान कर इस पुनीत कार्य में अपना योगदान दिया। साथ ही यातायात जागरूकता अभियान के तहत लोगों को सड़क सुरक्षा एवं यातायात नियमों के प्रति जागरूक किया गया। इस अवसर पर जीपीडी ग्रुप के संयोजक प्रहलाद देवांगन, योगेंद्र कश्यप बाबा, दिलीप देवांगन, संदीप निर्मलकर, योगेश निषाद, रोहित देवांगन, उत्तम बंजारे, तरुण अनंत, सौरभ महाराज, पिंटू कश्यप, तरुण देवांगन, निखिल यादव, राकेश गुप्ता, संतोष साहू, नरेंद्र चंदेल, भावेश देवांगन, शैलेंद्र श्रीवास सहित जीपीडी अंजोर फाउंडेशन के सदस्य एवं बड़ी संख्या में नागरिक उपस्थित रहे।